



HASTA EL 01/04/2017, EL **PROCEDIMIENTO DE REGULARIZACIÓN CATASTRAL** ES DE APLICACIÓN EN EL MUNICIPIO EN EL QUE SE ENCUENTRA ESTE INMUEBLE

Fecha y hora

Fecha 3/11/2016

Hora 07:27:29

DATOS DESCRIPTIVOS DEL INMUEBLE

Referencia catastral 1876403VK4617F0001GU

Localización CR VILLAVERDE A VALLECAS 38
28041 MADRID (MADRID)

Clase Urbano

Uso principal Sanidad,Benific

Superficie construida(*) 5.665 m²

Año construcción 2003

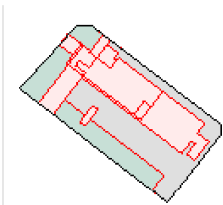
PARCELA CATASTRAL

Parcela construida sin división horizontal

Localización CR VILLAVERDE A VALLECAS 38
MADRID (MADRID)Superficie gráfica 3.087 m²**CONSTRUCCIÓN**

Uso principal	Escalera	Planta	Puerta	Superficie m ²	Tipo Reforma	Fecha Reforma
APARCAMIENTO	1	-1	01	1.598		
APARCAMIENTO	1	00	02	26		
ALMACEN	1	04	01	84		
SANIDAD	1	00	01	1.197		
SANIDAD	1	01	01	1.087		
SANIDAD	1	02	01	1.087		
SANIDAD	1	03	01	573		
SANIDAD	1	03	02	13		